



ORTOFOTO AREA INTERVENTO

COMUNE DI PONTE DI PIAVE
 Comune di Ponte di Piave Provincia di Treviso Regione Veneto

REALIZZAZIONE OPERE DI SISTEMAZIONE LUNGO VIA DELLA VITTORIA A LEVADA

progetto architettonico fattibilità tecnica ed economica definitivo esecutivo
 progetto strutturale fattibilità tecnica ed economica definitivo esecutivo

EG01-V INQUADRAMENTO TERRITORIALE ED URBANISTICO
 ORTOFOTO PI - VAR2 SCALA 1:5000
 CATASTO

aggiornamento_ 11.03.2024
 cod_1983-SV_Pubblica Illuminazione_Variante.dwg

collaboratori_Ing. Alessandro Ceotto dis_DV
 Arch. Damiano Vidotto contr_AC appr_FC

Responsabile del Procedimento progettisti
 Dott. Federico Tonel Ing. Fiorenzo Carniel

Arch. Susanna Maset

STUDIO ASSOCIATO DI ARCHITETTURA CASARIS & TONEL
 Via S. Maria 10, 31042 Ponte di Piave (Treviso) Tel. 0423/252525
 www.studio-casaris-tonel.it P. IVA 02725250262

Il presente disegno è di nostra proprietà e non può essere riprodotto né consegnato a terzi né, autorizzazione

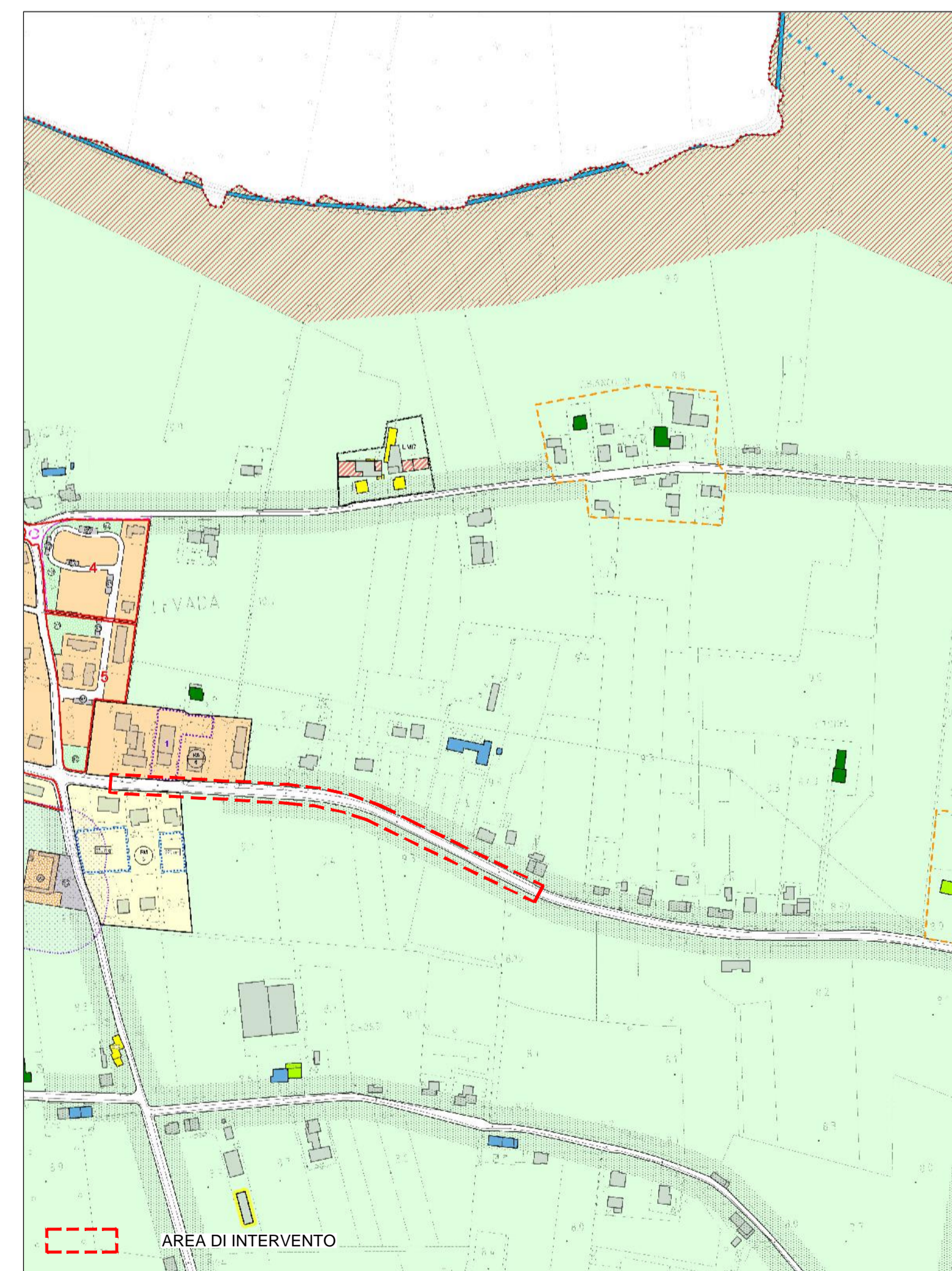

ESTRATTO PIANO DEGLI INTERVENTI VAR.2 - FG. 11 - SCALA 1:5000

LEGENDA PIANO DEGLI INTERVENTI VAR.2

| N.T.O. | | N.T.O. | |
|--------|--|---------|---|
| ----- | Confine comunale | Art. 6 | Aree agricole |
| ----- | DISCIPLINA SECONDA | Art. 8 | Edificazione diffusa |
| ----- | D1: Terreno residenziale storico | Art. 9 | Intervento Edilizio Chiaro |
| ----- | D2: Terreno residenziale alto | Art. 10 | Lotto di completamento residenziale |
| ----- | D3: Terreno residenziale medio | Art. 11 | Piano Urbanistico Alburno consolidato |
| ----- | D4: Terreno per insediamenti produttivi | Art. 12 | Corona verde |
| ----- | D5: Terreno per insediamenti commerciali | Art. 13 | Ricovero |
| ----- | D6: Terreno per insediamenti turistico-alberghieri | Art. 14 | Verdizzazione |
| ----- | D7: Terreno per insediamenti agricoli | Art. 15 | Demolizione |
| ----- | D8: Area per l'edilizia | Art. 16 | Demolizione con riferimento alla formazione di nuovi edifici |
| ----- | 1: scuola materna | Art. 17 | Manifatti incongrui |
| ----- | 2: scuola elementare | Art. 18 | Non edificazione e ampliamento |
| ----- | 3: scuola dell'infanzia | Art. 19 | Caratteristiche e sostanza |
| ----- | 4: scuola dell'obbligo | Art. 20 | Abilità produttiva in zona monopos. |
| ----- | 5: Area per attrezzature di interesse comune | Art. 21 | DISCIPLINA DELLE TUTTELE |
| ----- | 6: chiesa | Art. 22 | Facciata di rispetto di stile |
| ----- | 7: area religiosa e di pubblica utilità | Art. 23 | Area protetta (in attuazione dell'art. 15 del Piano di Piano e del Piano di Piano di Piano) |
| ----- | 8: area di pubblica utilità | Art. 24 | F. Area Ruralità |
| ----- | 9: area di pubblica utilità | Art. 25 | P1: Pericolosità moderata - Area soggetta a sottosesto |
| ----- | 10: area di pubblica utilità | Art. 26 | P1: Pericolosità moderata |
| ----- | 11: area di pubblica utilità | | |
| ----- | 12: area di pubblica utilità | | |
| ----- | 13: area di pubblica utilità | | |
| ----- | 14: area di pubblica utilità | | |
| ----- | 15: area di pubblica utilità | | |
| ----- | 16: area di pubblica utilità | | |
| ----- | 17: area di pubblica utilità | | |
| ----- | 18: area di pubblica utilità | | |
| ----- | 19: area di pubblica utilità | | |
| ----- | 20: area di pubblica utilità | | |
| ----- | 21: area di pubblica utilità | | |
| ----- | 22: area di pubblica utilità | | |
| ----- | 23: area di pubblica utilità | | |
| ----- | 24: area di pubblica utilità | | |
| ----- | 25: area di pubblica utilità | | |
| ----- | 26: area di pubblica utilità | | |
| ----- | 27: area di pubblica utilità | | |
| ----- | 28: area di pubblica utilità | | |
| ----- | 29: area di pubblica utilità | | |
| ----- | 30: area di pubblica utilità | | |

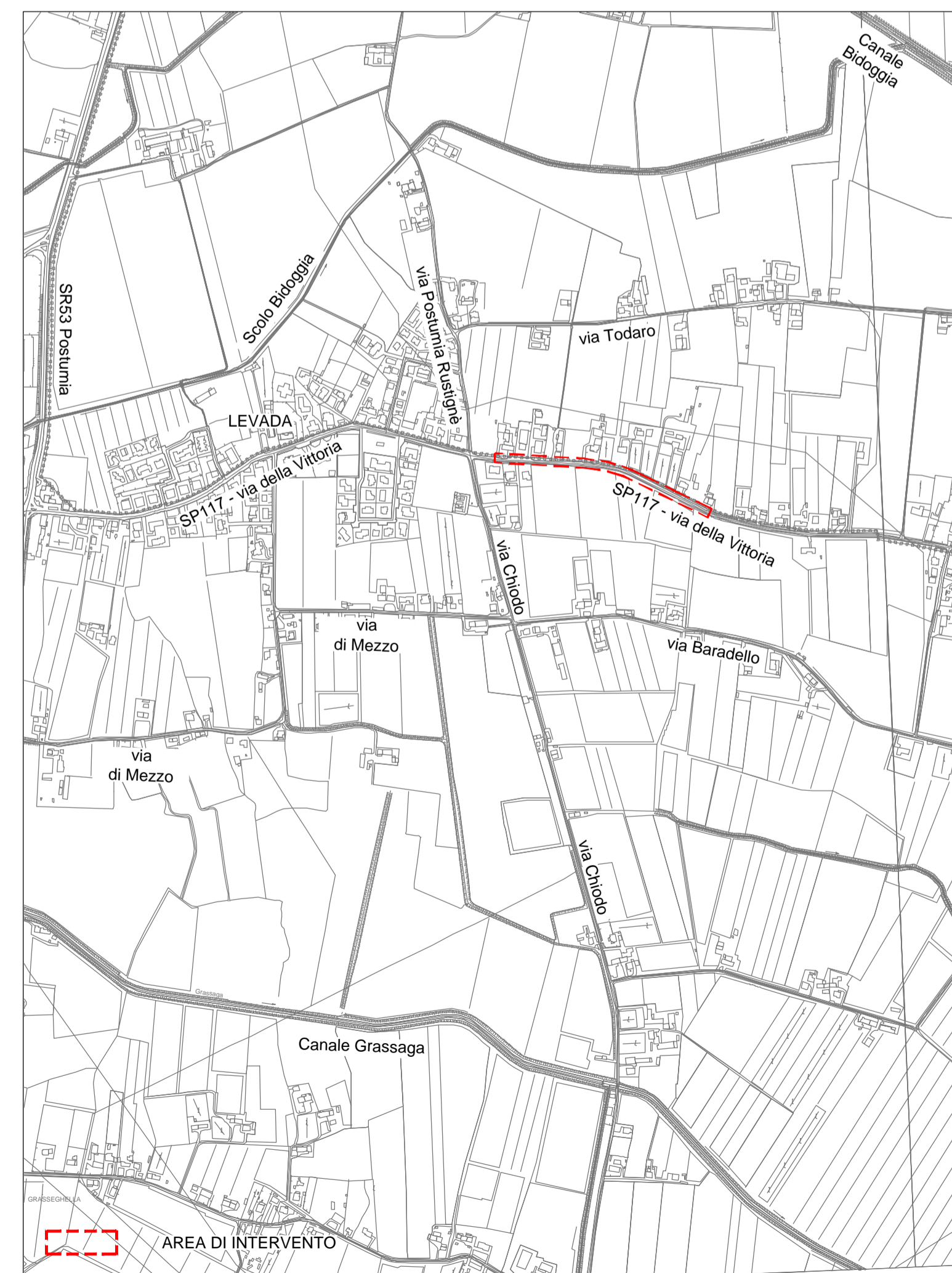

ESTRATTO CTR PONTE DI PIAVE - SCALA 1:10.000

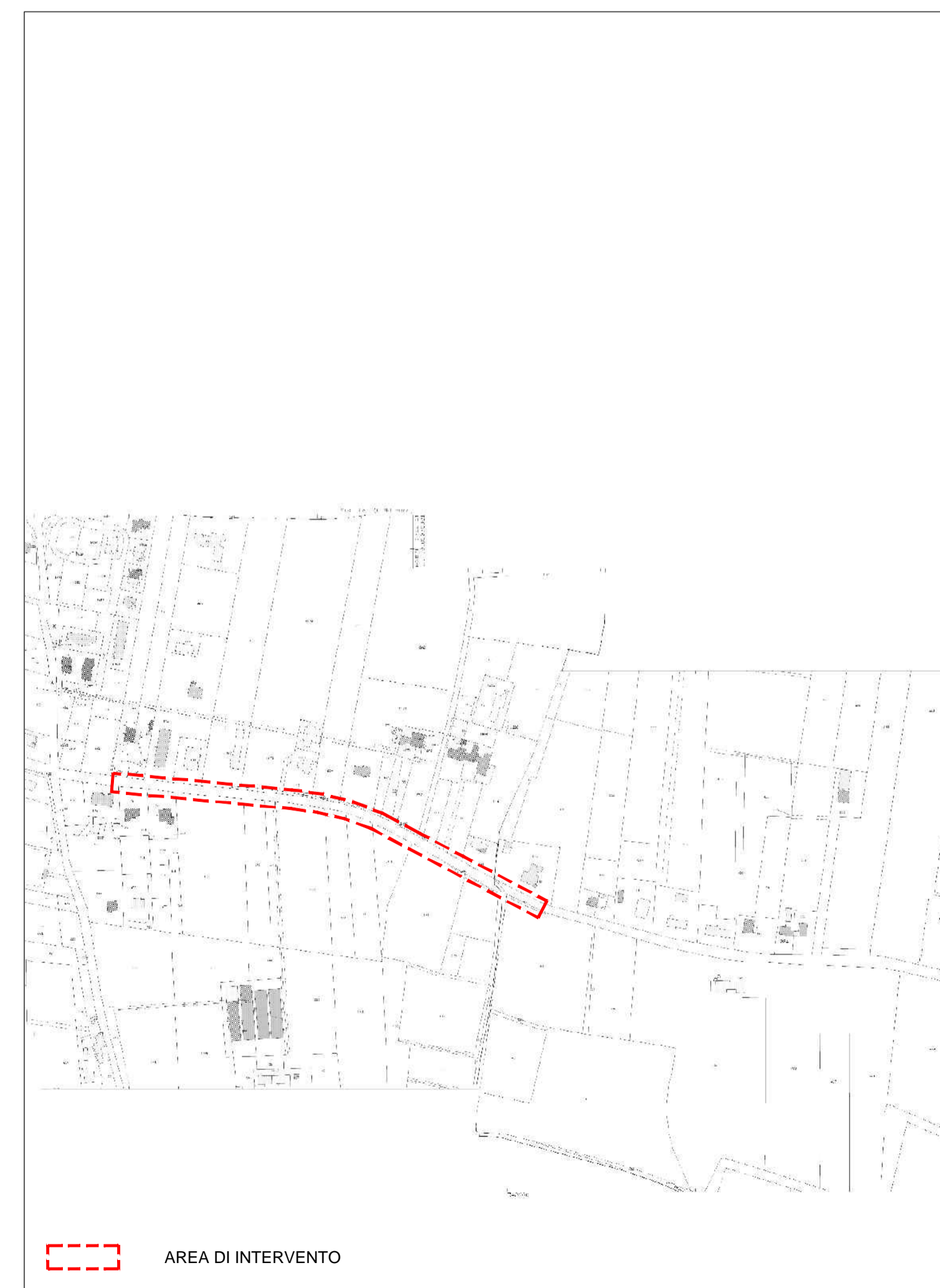

ESTRATTO CATASTALE Fig. 19 - 22